

PROCEDURE

Nouveau Logiciel Déclarations

Coopérateurs

Sommaire

- 1 Création de votre compte Slides 3-6
- 2 DPAP (Déclaration Préalable d'Affectation Parcellaire) Slides 7-11

1- Création de votre compte

1

Je vais sur le site du syndicat AOP Corbières : <https://vins-corbieres.com/>

L'esprit Corbières Nos vignerons Oenotourisme Actualités Événements **Espace réceptif**

Zoom

2

Je clique sur **ACCES VIGNERONS**

L'esprit Corbières Nos vignerons Oenotourisme Actualités Événements **Espace réceptif**

3

Je clique sur **ESPACE DECLARATIF**

1- Création de votre compte

4

J'arrive sur la page d'accueil du logiciel métier du syndicat sur lequel je fais mes déclarations : <https://corbieres.fr.nf/accueil/adherent>

5

Mon identifiant est mon numéro de CVI. Je clique sur Créer mon compte. Un mail me sera envoyé à l'adresse indiquée dans mon dossier avec un lien sur lequel je dois cliquer pour créer mon mot de passe.

1- Création de votre compte

6

Une page s'affiche, sur laquelle je saisis mes informations, mot de passe et sa confirmation.
Je vérifie mon numéro de téléphone.

L'adresse mail renseignée concerne uniquement mon profil et la récupération de mon mot de passe.

J'enregistre et je peux me connecter sur mon compte. J'arrive sur ma page d'accueil.

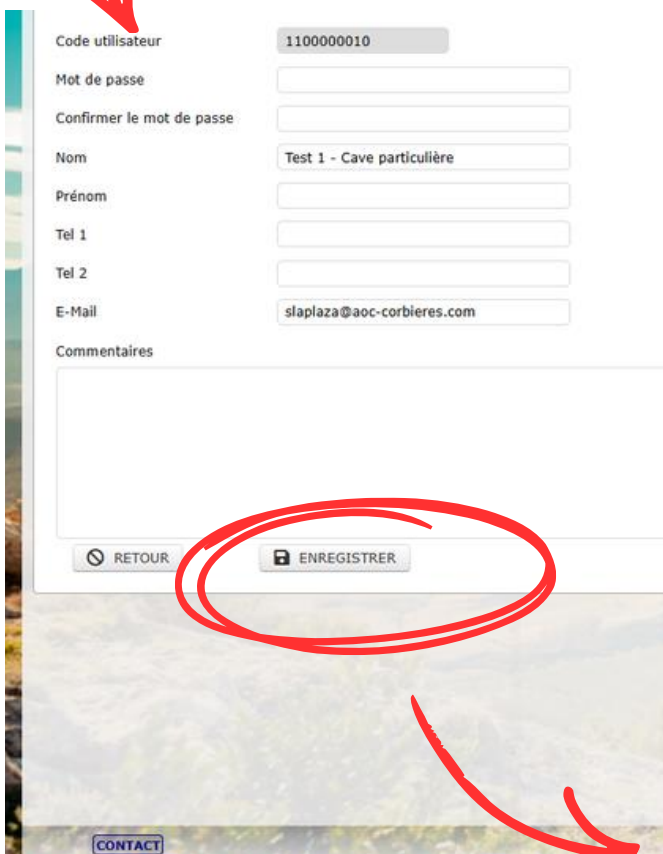

Code utilisateur: 1100000010

Mot de passe:

Confirmer le mot de passe:

Nom: Test 1 - Cave particulière

Prénom:

Tel 1:

Tel 2:

E-Mail: slaplaza@aoc-corbieres.com

Commentaires:

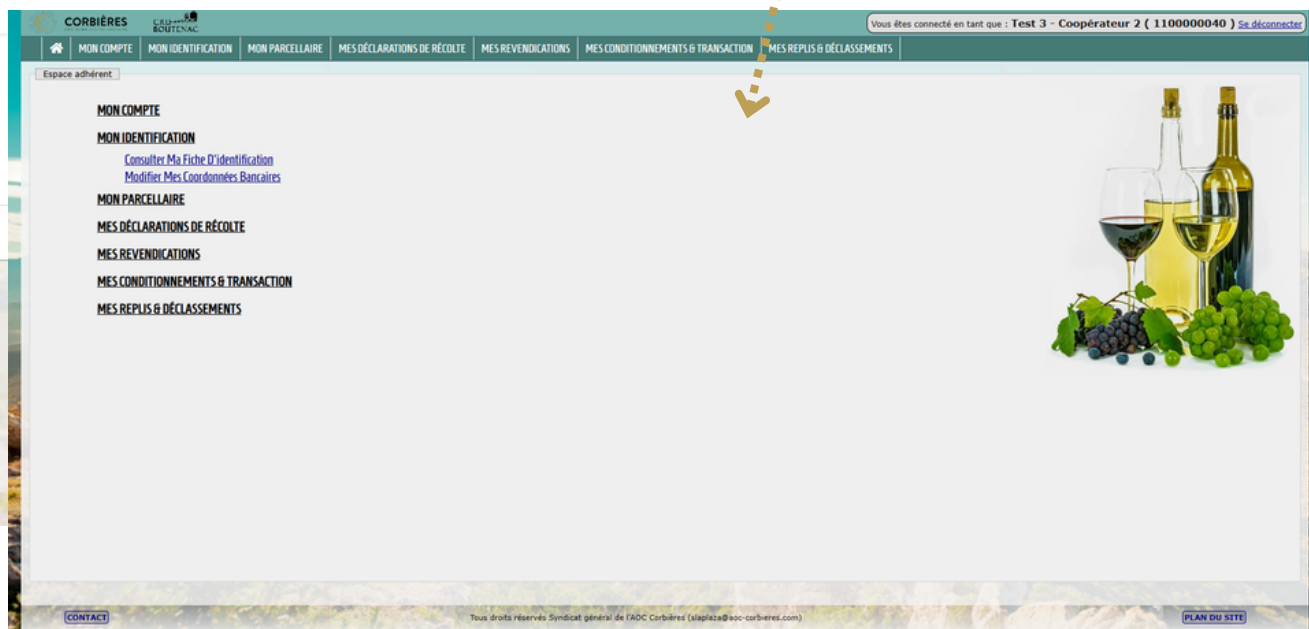

1- Création de votre compte

7

Je vais sur l'onglet MON IDENTIFICATION.

Je peux vérifier mes informations. **Attention, je ne peux pas modifier.** Pour tout complément de dossier, merci d'envoyer un email à Sylvie Laplaza : slaplaza@aoc-corbieres.com

CORBIÈRES SYNDICAT GÉNÉRAL DE L'AOC **BOUTENAC**

Vous êtes connecté en tant que : **Test 1 - Cave particulière (1100000010)** [Se déconnecter](#)

MON COMPTE **MON IDENTIFICATION** **MON PARCELLAIRE** **MES DÉCLARATIONS DE RÉCOLTE** **MES REVENDICATIONS** **MES CONDITIONNEMENTS & TRANSACTION** **MES REPLIS & DÉCLASSEMENTS**

Identification Appellations Prod. raisins(PR) Vinification,Elev.(V&E) Achat/Vente vrac(F) Conditionnement(C) Autres lieux Prestataires **1100000010 - Test 1 - Cave particulière - 2335**

N° CVI (EVV) 1100000010 Téléphones
N° SIRET
N° TVA
Nom de l'entreprise Test 1 - Cave particulière
N° adhérent VIF
N° accise
Civilité
Nom établissement Test 1 - Cave particulière
Adresse
Téléphones portables
Fax
Emails
Site internet
Cave coopérative
Cave particulière
Négociant
Vinif.(DPAP)
Vendeur de raisins

Adresses mails
Identific. slaplaza@aoc-corbieres.com
Parcellaire slaplaza@aoc-corbieres.com
D.Récolte slaplaza@aoc-corbieres.com
Revendic. slaplaza@aoc-corbieres.com
Factures slaplaza@aoc-corbieres.com

Marques
1
2
3

Contacts :

Civ.	Nom	Prénom	Qualité	Tel.	Port.	Email	Déf.	Commentaire

[RETOUR](#) [IMPRIMER \(AOC\)](#) [IMPRIMER \(IGP\)](#)

[CONTACT](#) Tous droits réservés Syndicat général de l'AOC Corbières (slaplaza@aoc-corbieres.com) [PLAN DU SITE](#)

2- Déclaration Préalable de l'Affectation Parcellaire (DPAP)

1

Je vais sur l'onglet **MON PARCELLAIRE**

Mon affectation 2025 sera reportée sur mon dossier 2026, c'est simplement une indication. Je peux apporter des modifications (ajout, retrait, modification de surface, arrachage, non affectation...) après avoir fait un point avec ma cave coopérative de rattachement.

Une fois les modifications saisies, je n'oublie pas de valider ma déclaration avant le 1er février 2026.

Actions	ID	Commune	Réf.	Cadastr.	Cepage	Surface affectée	Surface engagée	Année plantation	Entre rang	Sur rang	% manquants	Certif. Envir.	Aire de classement	Production	Modifié le	Aire	Surface Cadastre	Date DII	CVI Coop	Coop
	87221	BOUTENAC	WB	40	Carignan N		0.2200	2005	2.00	1.25		2.00	Corbières	Corbières Rouge	02/12/2025	C	0.2275		INDEPENDAN	
	87222	BOUTENAC	WB	41	Grenache N		0.2000	2016	2.00	1.25		20.00	Corbières	Corbières Rouge	02/12/2025	C	0.2055		INDEPENDAN	
	88749	LEZIGNAN CORBIERES	AS	115	Carignan N		0.0001	0				0.00	Boutenac	Boutenac	02/12/2025	NC	0.0024		INDEPENDAN	
	88746	LEZIGNAN CORBIERES	MS	129	Bourboulenc B		0.1000	0	1.25	1.50		0.00	Corbières	Corbières Rouge	02/12/2025	NO			INDEPENDAN	

Affichage de l'élément 1 à 4 sur 4 éléments 1 ligne sélectionnée

Surface totale engagée : 0.5201 ha - Anomalies : Opérateur non identifié. Parcelle hors de l'aire INAO. Parcelle non cadastrée. Surface > cadastrée

CONTACT

Tous droits réservés Syndicat général de l'AOC Corbières (slaplaza@aoc-corbieres.com)

PLAN DU SITE

2– Déclaration Préalable de l'Affectation Parcellaire (DPAP)

2

Onglet **MON PARCELLAIRE /modification d'une parcelle.**

- En cas de parcelle arrachée, je mets 0 à surface engagée, 0 à surface affectée et 0 à surface plantée. Dans “Production 2026”, je sélectionne “parcelle arrachée”.
- Si je ne souhaite pas affecter ma parcelle pour la récolte 2026, je saisis “surface engagée” : 0, “surface affectée” : 0 et à “Production 2026” : “non engagée”.
- Si je souhaite engager ma parcelle, je vérifie les surfaces : la surface engagée et affectée doit être la même. Je vérifie et je complète toutes les informations de ma parcelle. Attention, je pense à bien renseigner l'irrigation. J'enregistre mes modifications pour chaque parcelle.

Dans “Production 2026”, je sélectionne le type de produit : Boutenac, Corbières blanc, Corbières rouge

2- Déclaration Préalable de l'Affectation Parcellaire (DPAP)

Onglet **MON PARCELLAIRE** / zoom sur le détail d'une parcelle.

Recherche de parcelle

Cave rattachement: TOUTES Année: 2026 Production: [dropdown]
Commune: [dropdown] N°: [input] Ref. cadastrales: [input] Appellation: [dropdown]
Cepage: [dropdown] Date modif.: [input] Aire classement: [dropdown]
☐ Erreurs

Déclaration du parcellaire

La validation de votre affectation parcellaire doit être effectuée avant le 1er février de l'année de récolte.
ATTENTION - Après validation ce parcellaire ne sera plus modifiable.

Actions	ID	Commune	Réf.	Cadast.	Cepage	Surface affectée	Surface engagée	Année plantation	Entre rang	Sur rang	% manquants	Certif. Envir.	Aire de classement	Production	Modifié le	Aire	Surface Cadastre	Date DII	CVI Coop	Coop
<input checked="" type="checkbox"/>	87221	BOUTENAC	WB	40	Carignan N	0.2200	2005	2.00	1.25	2.00	0.00	Corbières	Corbières Rouge	02/12/2025	C	0.2275			INDEPENDAN	
<input checked="" type="checkbox"/>	87222	BOUTENAC	WB	41	Grenache N	0.2000	2016	2.00	1.25	20.00	0.00	Corbières	Corbières Rouge	02/12/2025	C	0.2055			INDEPENDAN	
<input checked="" type="checkbox"/>	88749	LEZIGNAN CORBIÈRES	AS	115	Carignan N	0.0001	0				0.00	Boutenac	Boutenac	02/12/2025	NC	0.0024			INDEPENDAN	
<input checked="" type="checkbox"/>	88746	LEZIGNAN CORBIÈRES	MS	129	Bourboulenc B	0.1000	0		1.25	1.50	0.00	Corbières	Corbières Rouge	02/12/2025	NO				INDEPENDAN	

Affichage de l'élément 1 à 4 sur 4 éléments 1 ligne sélectionnée

En cliquant sur la carte, un onglet s'ouvre avec ma parcelle en vue 3D et son détail

Reprise des informations de votre affectation

Classement de ma parcelle pour les AOC

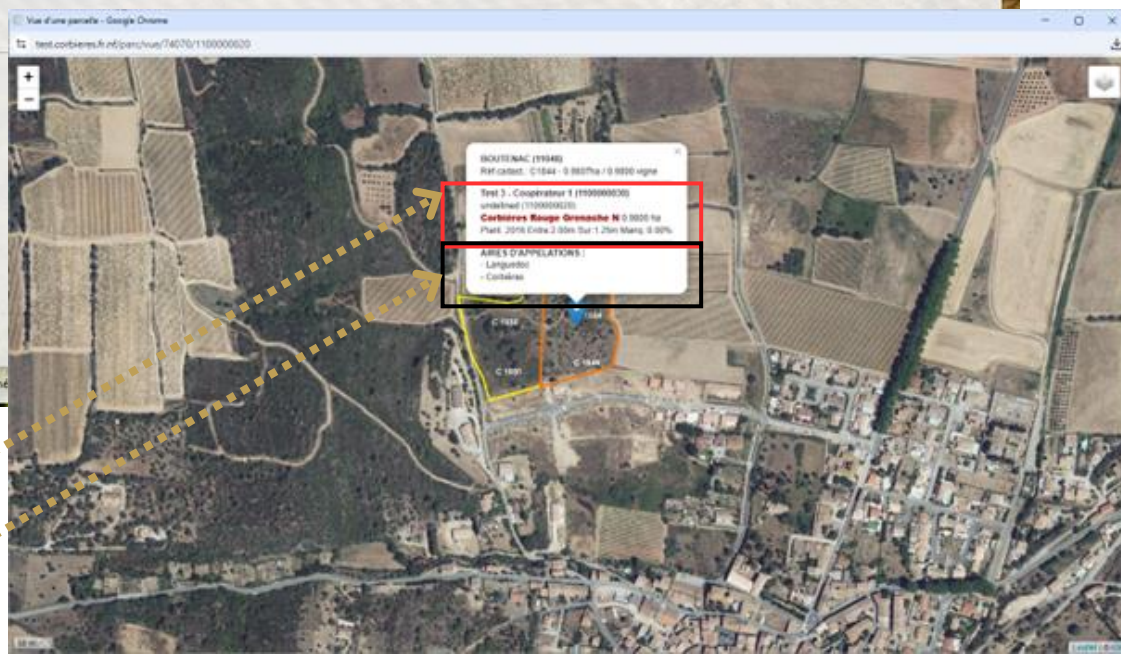

2- Déclaration Préalable de l'Affectation Parcellaire (DPAP)

3

Onglet **MON PARCELLAIRE** / après modification d'une parcelle.

Après vérification finale, **je valide ma DPAP**.

Tant que mon affectation n'est pas validée, je peux revenir et modifier à nouveau les informations de ma parcelle.

Actions	ID	Commune	Réf.	Cadast.	Cepage	Surface affectée	Surface engagée	Année plantation	Entre rang	Sur rang	% manquants	Certif. Envir.	Aire de classement	Production	Modifié le	Aire	Surface Cadastre	Date DII	CVI Coop	Coop
	87221	BOUTENAC	WB	40	Carignan N	0.2200	0.2200	2005	2.00	1.25	2.00	Corbières	Corbières Rouge	03/12/2025	C	0.2275			INDEPENDAN	
	87222	BOUTENAC	WB	41	Grenache N	0.2000	0.2000	2016	2.00	1.25	20.00	Corbières	Corbières Rouge	02/12/2025	C	0.2055			INDEPENDAN	
	88749	LEZIGNAN CORBIÈRES	AS	115	Carignan N	0.0001	0	0			0.00	Boutenac	Boutenac	02/12/2025	NC	0.0024			INDEPENDAN	
	88746	LEZIGNAN CORBIÈRES	MS	129	Bourboulenc B	0.1000	0	0	1.25	1.50	0.00	Corbières	Corbières Rouge	02/12/2025	NO				INDEPENDAN	

Affichage de l'élément 1 à 4 sur 4 éléments 1 ligne sélectionnée

Surface totale engagée : 0.5201 ha - Anomalies : Opérateur non identifié. Parcelle hors de l'aire INAO. Parcelle non cadastrée. Surface > cadastre

2- Déclaration Préalable de l'Affectation Parcellaire (DPAP)

4 Lorsque j'ai validé ma DPAP, je peux l'exporter au format excel ou PDF.

La parcelle n° 87221 a été modifiée

Recherche de parcelle

Cave rattachement: TOUTES Année: 2026 Production: Appellation: Aire classement: Date modif. Ref. cadastrales: Commune: N° Cepage: Erreurs EFFAC. RECH. RECHERCHER

Declarations du parcelaire

La validation de votre affectation parcellaire doit être effectuée avant le 1er février de l'année de récolte.

ATTENTION : Après validation ce parcelaire ne sera plus modifiable.

VALIDER VOTRE DPAP

Ajouter Imprimer Excel Carte Déclarer Irrigation

Actions	ID	Commune	Ref.	Cadast.	Cepage	Surface affectée	Surface engagée	Année plantation	Entre rang	Sur rang	% manquants	Certif. Envir.	Aire de classement	Production	Modifié le	Aire	Surface Cadastre	Date DII	CVI Coop	Coop
	87221	BOUTENAC	WB	40	Carignan N	0.2200	2005	2.00	1.25	20.00	0.00	2.00	Corbières	Corbières Rouge	03/12/2025	C	0.2275			INDEPENDAN
	87222	BOUTENAC	WB	41	Grenache N	0.2000	2016	2.00	1.25	20.00	0.00	2.00	Corbières	Corbières Rouge	02/12/2025	C	0.2055			INDEPENDAN
	88749	LEZIGNAN CORBIERES	AS	115	Carignan N	0.0001	0	1.25	1.50	0.00	0.00	0.00	Boutenac	Boutenac	02/12/2025	NC	0.0024			INDEPENDAN
	88746	LEZIGNAN CORBIERES	MS	129	Bourboulenc B	0.1000	0	1.25	1.50	0.00	0.00	0.00	Corbières	Corbières Rouge	02/12/2025	NO				INDEPENDAN

Affichage de l'élément 1 à 4 sur 4 éléments 1 ligne sélectionnée

Surface totale engagée : 0.5

Document Coordonnées d'attribution de l'IRB gratuites

Recapitulatif d'affectation parcellaire - Récolte 2025

Spécificité général de l'IRB Corbières

Document Coordonnées d'attribution de l'IRB gratuites

CORBIÈRES
DÉFRICHEURS DE SAVEURS

CRU
BOUTENAC

Merci
de votre attention