

# PROCEDURE

## Nouveau Logiciel Déclarations

### Caves Particulières

---

# Sommaire

- |   |  |              |
|---|--|--------------|
| 1 | Création de votre compte                               | Slides 3-6   |
| 2 | DPAP (Déclaration Préalable d'Affectation Parcellaire) | Slides 7-11  |
| 3 | Déclaration de Revendications                          | Slides 12-15 |
| 4 | Déclarations de mise et transactions                   | Slide 16     |
| 5 | Déclarations de repli et déclassement                  | Slide 17     |

# 1- Création de votre compte

1

Je vais sur le site du syndicat AOP Corbières : <https://vins-corbieres.com/>

L'esprit Corbières Nos vignerons Oenotourisme Actualités Événements **Accès vigneron**

Zoom

2

Je clique sur **ACCES VIGNERONS**

L'esprit Corbières Nos vignerons Oenotourisme Actualités Événements **Espace réceptif**

3

Je clique sur **ESPACE DECLARATIF**

# 1- Création de votre compte

4

J'arrive sur la page d'accueil du logiciel métier du syndicat sur lequel je fais mes déclarations : <https://corbieres.fr.nf/accueil/adherent>

Identification

Votre identifiant

Votre mot de passe

Si vous n'avez pas encore de compte adhérent, vous pouvez saisir votre n° de CVI ou SIRET dans "Votre Identifiant" et cliquer sur "CRÉER MON COMPTE"

SE CONNECTER MOT DE PASSE OUBLIÉ CRÉER MON COMPTE

5

**Mon identifiant est mon numéro de CVI.** Je clique sur Créer mon compte. Un mail me sera envoyé à l'adresse indiquée dans mon dossier avec un lien sur lequel je dois cliquer pour créer mon mot de passe.

# 1- Création de votre compte

6

**Une page s'affiche**, sur laquelle je saisis mes informations, mot de passe et sa confirmation.  
Je vérifie mon numéro de téléphone.

L'adresse mail renseignée concerne uniquement mon profil et la récupération de mon mot de passe.

**J'enregistre et je peux me connecter sur mon compte. J'arrive sur ma page d'accueil.**

Code utilisateur: 1100000010

Mot de passe:

Confirmer le mot de passe:

Nom: Test 1 - Cave particulière

Prénom:

Tel 1:

Tel 2:

E-Mail: slaplaza@aoc-corbieres.com

Commentaires:

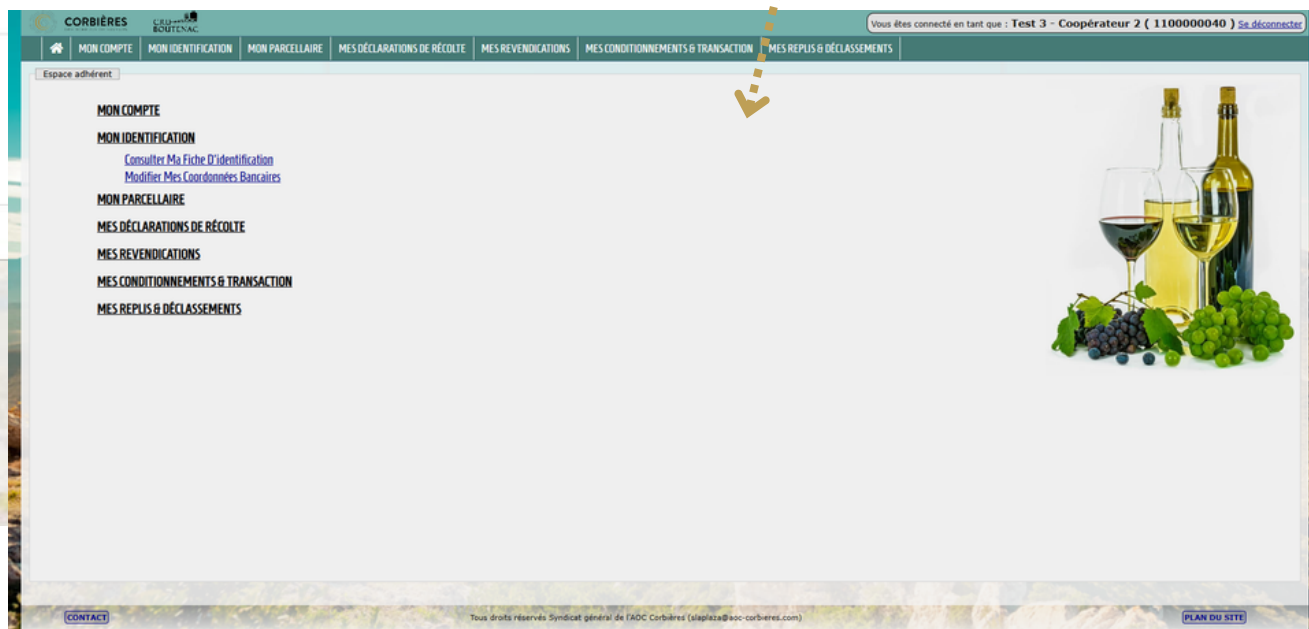

# 1- Création de votre compte

7

Je vais sur l'onglet MON IDENTIFICATION.

Je peux vérifier mes informations. **Attention, je ne peux pas modifier.** Pour tout complément de dossier, merci d'envoyer un email à Sylvie Laplaza : [slaplaza@aoc-corbieres.com](mailto:slaplaza@aoc-corbieres.com)

**CORBIÈRES** SYNDICAT GÉNÉRAL DE L'AOC **BOUTENAC**

Vous êtes connecté en tant que : **Test 1 - Cave particulière ( 1100000010 )** [Se déconnecter](#)

**MON COMPTE** **MON IDENTIFICATION** **MON PARCELLAIRE** **MES DÉCLARATIONS DE RÉCOLTE** **MES REVENDICATIONS** **MES CONDITIONNEMENTS & TRANSACTION** **MES REPLIS & DÉCLASSEMENTS**

**Identification** **Appellations** **Prod. raisins(PR)** **Vinification,Elev.(V&E)** **Achat/Vente vrac(F)** **Conditionnement(C)** **Autres lieux** **Prestataires** **1100000010 - Test 1 - Cave particulière - 2335**

N° CVI (EVV)  Téléphones

N° SIRET  Téléphones portables

N° TVA  Fax

Nom de l'entreprise  Emails

N° adhérent VIF

N° accise

Civilité  ... Site internet

Nom établissement  ☐ Cave coopérative ☐ Négociant ☐ Vinif.(DPAP) ⓘ

Adresse  ☐ Cave particulière ☐ Vendeur de raisins

**Adresses mails**

Identific.

Parcellaire

D.Récolte

Revendic.

Factures

**Marques**

1

2

3

**Contacts :**

Civ.	Nom	Prénom	Qualité	Tel.	Port.	Email	Déf.	Commentaire
							<input type="checkbox"/>	
							<input type="checkbox"/>	
							<input type="checkbox"/>	
							<input type="checkbox"/>	

[RETOUR](#) [IMPRIMER \(AOC\)](#) [IMPRIMER \(IGP\)](#)

[CONTACT](#) Tous droits réservés Syndicat général de l'AOC Corbières (slaplaza@aoc-corbieres.com) [PLAN DU SITE](#)

## 2- Déclaration Préalable de l'Affectation Parcellaire (DPAP)

1

Je vais sur l'onglet **MON PARCELLAIRE**

Mon affectation 2025 sera reportée sur mon dossier 2026, c'est simplement une indication. Je peux apporter des modifications (ajout, retrait, modification de surface, arrachage, non affectation...) **Une fois les modifications saisies, je n'oublie pas de valider ma déclaration avant le 1er février 2026.**

**Sans modifications ni validation de ma part, c'est une tacite reconduction qui s'applique.**

Vous êtes connecté en tant que : Test 1 - Cave particulière ( 1100000010 ) Se déconnecter

Recherche de parcelle

Cave rattachement: TOUTES Année: 2026 Production: Appellation: Aire classement: Ref. cadastrales: Date modif.: Erreurs EFFAC. RECH. RECHERCHER

Déclaration du parcellaire

La validation de votre affectation parcellaire doit être effectuée avant le 1er février de l'année de récolte.

ATTENTION : Après validation ce parcellaire ne sera plus modifiable.

VALIDER VOTRE DPAP

Action	ID	Commune	Réf.	Cadast.	Cepage	Surface affectée	Surface engagée	Année plantation	Entre rang	Sur rang	% manquants	Certif. Envir.	Aire de classement	Production	Modifié le	Aire	Surface Cadastre	Date DII	CVI Coop	Coop
<input checked="" type="checkbox"/>	87221	BOUTENAC	WB	40	Carignan N		0.2200	2005	2.00	1.25	2.00	Corbières	Corbières Rouge	02/12/2025	C	0.2275			INDEPENDAN	
<input checked="" type="checkbox"/>	87222	BOUTENAC	WB	41	Grenache N		0.2000	2016	2.00	1.25	20.00	Corbières	Corbières Rouge	02/12/2025	C	0.2055			INDEPENDAN	
<input checked="" type="checkbox"/>	88749	LEZIGNAN CORBIERES	AS	115	Carignan N		0.0001	0			0.00	Boutenac	Boutenac	02/12/2025	NC	0.0024			INDEPENDAN	
<input checked="" type="checkbox"/>	88746	LEZIGNAN CORBIERES	MS	129	Bourboulenc B		0.1000	0	1.25	1.50	0.00	Corbières	Corbières Rouge	02/12/2025	NO				INDEPENDAN	

Affichage de l'élément 1 à 4 sur 4 éléments 1 ligne sélectionnée

Surface totale engagée : 0.5201 ha - Anomalies : Opérateur non identifié. Parcelle hors de l'aire INAO. Parcelle non cadastrée. Surface > cadastre

Je clique ici pour modifier une parcelle

CONTACT

Tous droits réservés Syndicat général de l'AOC Corbières (slaplaza@aoc-corbieres.com)

PLAN DU SITE

## 2– Déclaration Préalable de l'Affectation Parcellaire (DPAP)

2

Onglet **MON PARCELLAIRE** /modification d'une parcelle.

- En cas de parcelle arrachée, je mets 0 à surface engagée, 0 à surface affectée et 0 à surface plantée. Dans “Production 2026”, je sélectionne “parcelle arrachée”.
- Si je ne souhaite pas affecter ma parcelle pour la récolte 2026, je saisis “surface engagée” : 0, “surface affectée” : 0 et à “Production 2026” : “non engagée”.
- **Si je souhaite engager ma parcelle, je vérifie les surfaces : la surface engagée est déjà précisée (cf année précédente). La surface affectée doit être complétée et identique.** Je vérifie et je complète toutes les informations de ma parcelle.

Attention, je pense à bien renseigner l'irrigation.

J'enregistre mes modifications pour chaque parcelle.

Dans “Production 2026”, je sélectionne le type de produit : Boutenac, Corbières blanc, Corbières rouge

## 2- Déclaration Préalable de l'Affectation Parcellaire (DPAP)

Onglet **MON PARCELLAIRE** / zoom sur le détail d'une parcelle.

**Recherche de parcelle**

Cave rattachement: TOUTES Année: 2026 Production: Appellation: Aire classement: Ref. cadastrales: Date modif. Erreurs EFFAC. RECH. RECHERCHER

**Déclaration du parcellaire**

La validation de votre affectation parcellaire doit être effectuée avant le 1er février de l'année de récolte.

**ATTENTION - Après validation ce parcellaire ne sera plus modifiable.**

☒ VALIDER VOTRE DPAP

Actions	ID	Commune	Réf.	Cadast.	Cepage	Surface affectée	Surface engagée	Année plantation	Entre rang	Sur rang	% manquants	Certif. Envir.	Aire de classement	Production	Modifié le	Aire	Surface Cadastre	Date DII	CVI Coop	Coop
<input checked="" type="checkbox"/>	87221	BOUTENAC	WB	40	Carignan N	0.2200	2005	2.00	1.25	2.00	0.00	Corbières	Corbières Rouge	02/12/2025	C	0.2275	INDEPENDAN			
<input checked="" type="checkbox"/>	87222	BOUTENAC	WB	41	Grenache N	0.2000	2016	2.00	1.25	20.00	0.00	Corbières	Corbières Rouge	02/12/2025	C	0.2055	INDEPENDAN			
<input checked="" type="checkbox"/>	88749	LEZIGNAN CORBIÈRES	AS	115	Carignan N	0.0001	0	0.00	0.00	0.00	0.00	Boutenac	Boutenac	02/12/2025	NC	0.0024	INDEPENDAN			
<input checked="" type="checkbox"/>	88746	LEZIGNAN CORBIÈRES	MS	129	Bourboulenc B	0.1000	0	1.25	1.50	0.00	0.00	Corbières	Corbières Rouge	02/12/2025	NO	0.0024	INDEPENDAN			

Affichage de l'élément 1 à 4 sur 4 éléments 1 ligne sélectionnée

**En cliquant sur la carte, un onglet s'ouvre avec ma parcelle en vue 3D et son détail**

**Reprise des informations de votre affectation**

**Classement de ma parcelle pour les AOC**

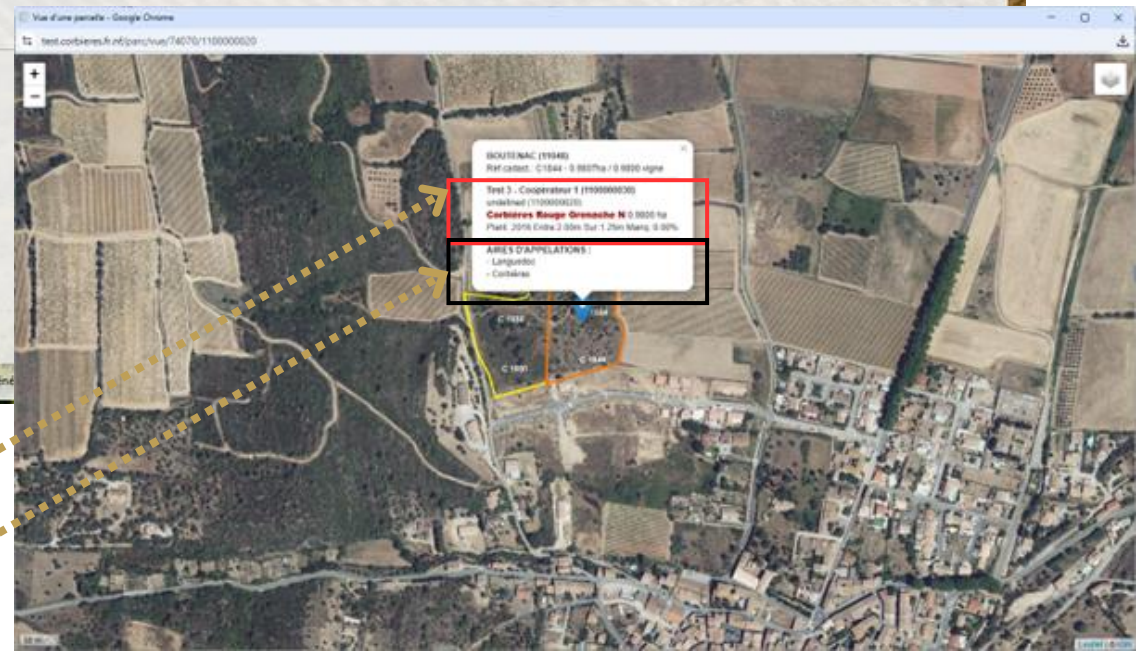

## 2- Déclaration Préalable de l'Affectation Parcellaire (DPAP)

3

Onglet **MON PARCELLAIRE** / après modification d'une parcelle.

Après vérification finale, **je valide ma DPAP**.

Tant que mon affectation n'est pas validée, je peux revenir et modifier à nouveau les informations de ma parcelle.

Actions	ID	Commune	Réf.	Cadast.	Cepage	Surface affectée	Surface engagée	Année plantation	Entre rang	Sur rang	% manquants	Certif. Envir.	Aire de classement	Production	Modifié le	Aire	Surface Cadastre	Date DII	CVI Coop	Coop
	87221	BOUTENAC	WB	40	Carignan N	0.2200	0.2200	2005	2.00	1.25	2.00	Corbières	Corbières Rouge	03/12/2025	C	0.2275			INDEPENDAN	
	87222	BOUTENAC	WB	41	Grenache N	0.2000	0.2000	2016	2.00	1.25	20.00	Corbières	Corbières Rouge	02/12/2025	C	0.2055			INDEPENDAN	
	88749	LEZIGNAN CORBIERES	AS	115	Carignan N	0.0001	0	0			0.00	Boutenac	Boutenac	02/12/2025	NC	0.0024			INDEPENDAN	
	88746	LEZIGNAN CORBIERES	MS	129	Bourboulenc B	0.1000	0	0	1.25	1.50	0.00	Corbières	Corbières Rouge	02/12/2025	NO				INDEPENDAN	

Affichage de l'élément 1 à 4 sur 4 éléments 1 ligne sélectionnée

Surface totale engagée : 0.5201 ha - Anomalies : Opérateur non identifié. Parcelle hors de l'aire INAO. Parcelle non cadastrée. Surface > cadastre

Un code couleur vous permet d'identifier les anomalies de votre affectation et de les corriger. Si une parcelle n'est pas classée dans l'aire, elle ne peut pas être engagée. Si la parcelle est non cadastrée, je vérifie les informations. Si la surface déclarée est supérieure à celle du cadastre, je corrige.

## 2- Déclaration Préalable de l'Affectation Parcellaire (DPAP)

4 Lorsque j'ai validé ma DPAP, je peux l'exporter au format excel ou PDF.

Vous êtes connecté en tant que : **Test 1 - Cave particulière ( 1100000010 )** [Se déconnecter](#)

**La parcelle n° 87221 a été modifiée**

Recherche de parcelle

Cave rattachement : TOUTES Année : 2026 Production : Appellation : Aire classement :  
Commune : N° Ref. cadastrales : Date modif. :  
Cepage :  
☐ Erreurs

**Déclaration du parcelaire**

La validation de votre affectation parcellaire doit être effectuée avant le 1er février de l'année de récolte.

**ATTENTION : Après validation ce parcelaire ne sera plus modifiable.**

Actions	ID	Commune	Ref.	Cadast.	Cepage	Surface affectée	Surface engagée	Année plantation	Entre rang	Sur rang	% manquants	Certif. Envir.	Aire de classement	Production	Modifié le	Aire	Surface Cadastre	Date DII	CVI Coop	Coop
	87221	BOUTENAC	WB	40	Carignan N	0.2200	2005	2.00	1.25	20.00	0.00	2.00	Corbières	Corbières Rouge	03/12/2025	C	0.2275			INDEPENDAN
	87222	BOUTENAC	WB	41	Grenache N	0.2000	2016	2.00	1.25	20.00	0.00	2.00	Corbières	Corbières Rouge	02/12/2025	C	0.2055			INDEPENDAN
	88749	LEZIGNAN CORBIERES	AS	115	Carignan N	0.0001	0	1.25	1.50	0.00	0.00	0.00	Boutenac	Boutenac	02/12/2025	NC	0.0024			INDEPENDAN
	88746	LEZIGNAN CORBIERES	MS	129	Bourboulenc B	0.1000	0	1.25	1.50	0.00	0.00	0.00	Corbières	Corbières Rouge	02/12/2025	NO				INDEPENDAN

Affichage de l'élément 1 à 4 sur 4 éléments 1 ligne sélectionnée

Surface totale engagée : 0.5

**RECAPITULATIF D'AFFECTATION PARCELLAIRE - Récolte 2025**

Corbières - Cave particulière ( 1100000010 )

Parcelle	Surface affectée	Surface engagée	Année plantation	Entre rang	Sur rang	% manquants	Certif. Envir.	Aire de classement	Production	Modifié le	Aire	Surface Cadastre	Date DII	CVI Coop	Coop
87221	0.2200	2005	2.00	1.25	20.00	0.00	2.00	Corbières	Corbières Rouge	03/12/2025	C	0.2275			INDEPENDAN
87222	0.2000	2016	2.00	1.25	20.00	0.00	2.00	Corbières	Corbières Rouge	02/12/2025	C	0.2055			INDEPENDAN
88749	0.0001	0	1.25	1.50	0.00	0.00	0.00	Boutenac	Boutenac	02/12/2025	NC	0.0024			INDEPENDAN
88746	0.1000	0	1.25	1.50	0.00	0.00	0.00	Corbières	Corbières Rouge	02/12/2025	NO				INDEPENDAN
<b>Total</b>	<b>0.5201</b>	<b>0</b>	<b>5.25</b>	<b>3.50</b>	<b>40.00</b>	<b>0.00</b>	<b>4.00</b>	<b>Corbières</b>	<b>Corbières Rouge</b>	<b>02/12/2025</b>	<b>C</b>	<b>0.6354</b>			<b>INDEPENDAN</b>

### 3– Déclaration de Revendication 2025

1

Je fais ma revendication 2025 sur le logiciel. Je vais dans l'onglet **MES REVENDICATIONS**  
Je clique sur “Nouvelle Revendication”

**La date limite de dépôt est au 1er février.** Le logiciel ne prendra pas de dépôt après la date.

Vous êtes connecté en tant que : **Test 1 - Cave particulière ( 1100000010 )** [Se déconnecter](#)

[MON COMPTE](#) [MON IDENTIFICATION](#) [MON PARCELLAIRE](#) [MES DÉCLARATIONS DE RÉCOLTE](#) **[MES REVENDICATIONS](#)** [MES CONDITIONNEMENTS & TRANSACTION](#) [MES REPLIS & DÉCLASSEMENTS](#)

Recherche des revendications

Type de vin : **Corbières** Récolte : **2025**

Date :  au  N° demande :  [EFFAC. RECH.](#) [RECHERCHER](#)

**NOUVELLE REVENDICATION** la déclaration de revendication doit être déposée au plus tard avant le 1/02 de l'année qui suit celle de la récolte, et au moins dix jours ouvrés avant la première déclaration de transaction ou de conditionnement

Action	N° Rev	N° facture	Date	Année	Produit	Etat	Volume	Surface	Dossier complet	Observations	A/P
Aucun élément à afficher											

Affichage de l'élément 0 à 0 sur 0 élément (filtré de 683 éléments au total) Aucune ligne sélectionnée

Volume : null hl - Surface : null ha // Saisies en ligne : **Brouillon** - **En attente** - **Dossier complet à valider** // Saisies ODG : **Saisie ODG en brouillon** - Dossier validé par l'ODG - Dossier validé et complet

[CONTACT](#) Tous droits réservés Syndicat général de l'AOC Corbières (slaplaza@aac-corbieres.com) [PLAN DU SITE](#)

## 3– Déclaration de Revendication 2025

2

Après avoir cliqué sur “Nouvelle Revendication”, un onglet s’ouvre dans lequel je renseigne : lieu de logement, produit, couleur, volume, surface, analyse, lieu de signature.

Corbières

CRU BOUTENAC

Vous êtes connecté en tant que : **Test 1 - Cave particulière ( 1100000010 )** [Se déconnecter](#)

MON COMPTE | MON IDENTIFICATION | MON PARCELLAIRE | MES DÉCLARATIONS DE RÉCOLTE | MES REVENDICATIONS | MES CONDITIONNEMENTS & TRANSACTION | MES REPLIS & DÉCLASSEMENTS

Demande de revendication 2025 -

Récolte: 2025 | Nom labo.:

N° revendication:  | Lieu logement:

Type de vin: Corbières | Tel.:

Date revendication: 03/12/2025

Volumes à revendiquer

Produit / Couleur	Vol. D.R. (hl)	Surface DR (ha)

Revendications

Produit / Couleur	Volume	Surface

Nom du signataire:  | Analyse:  | Choisir un fichier: Aucun fichier choisi | Volume total:

Lieu de signature:  | Autre document:  | Choisir un fichier: Aucun fichier choisi

Indiquez ci-dessous vos remarques

la déclaration de revendication doit être déposée au plus tard avant la fin de l'année qui suit celle de la récolte, et au moins dix jours ouvrés avant la première déclaration de transaction ou de conditionnement

[RETOUR](#) [ENREGISTRER BROUILLON](#) [ENREGISTRER & VALIDER](#)

CONTACT

Tous droits réservés Syndicat général de l'AOC Corbières (aop@syndicat-aoc-corbieres.com)

PLAN DU SITE

Je clique ici pour enregistrer et VALIDER ma déclaration. Elle ne sera plus modifiable ensuite.

Je clique ici pour enregistrer. Je peux revenir sur ma déclaration si besoin.

### 3– Déclaration de Revendication 2025

2

Attention, si vous avez déposé et validé votre Déclaration de Récolte auprès des douanes et que ce message apparait, vous pouvez cliquer sur OK à droite et de nouveau enregistrer et valider la Déclaration de Revendication pour qu'elle soit prise en compte. Votre Déclaration de Récolte sera incrémentée dans notre système automatiquement.

Il n'y a pas eu de déclaration de récolte pour le produit 1R493. Cliquez sur OK pour confirmer.

Vous êtes connecté en tant que : **Test 1 - Cave particulière ( 1100000010 )** [Se déconnecter](#)

[MON COMPTE](#) [MON IDENTIFICATION](#) [MON PARCELLAIRE](#) [MES DÉCLARATIONS DE RÉCOLTE](#) [MES REVENDICATIONS](#) [MES CONDITIONS NEMENTS & TRANSACTION](#) [MES REPLIS & DÉCLASSEMENTS](#)

Il n'y a pas eu de déclaration de récolte pour le produit 1R493. Cliquez sur OK pour confirmer.

**Demande de revendication 2025 -**

Récolte: 2025 Nom labo.:   
N° revendication:  Lieu logement: boutenac  
Type de vin: Corbières Tel.: 00000000  
Date revendication: 03/12/2025

**Volumes à revendiquer**

Produit / Couleur	Vol. D.R. (hl)	Surface DR (ha)
Corbières Rouge # 1R493	1.00	1.0000

**Revendications**

Produit / Couleur	Volume	Surface
Corbières Rouge # 1R493	1.00	1.0000

Nom du signataire : TEST Analyse :  Aucun fichier choisi Volume total: 1.00  
Lieu de signature : boutenac Autre document :  Aucun fichier choisi

Indiquez ci-dessous vos remarques

la déclaration de revendication doit être déposée au plus tard avant le 30/02 de l'année qui suit celle de la récolte, et au moins dix jours ouvrés avant la première déclaration de transaction ou de conditionnement

### 3– Déclaration de Revendication 2025

3

Une fois ma déclaration de revendication validée, un message confirmant l'ajout de revendication s'affiche dans une barre verte. Je reçois en simultané par email un document confirmant la bonne réception de la revendication.

**Après vérification et validation de votre déclaration, le syndicat enverra par email le récépissé. Ce dernier est à utiliser pour vos présentations au concours ainsi que pour tous les contrôles inhérents à vos volumes.**

la déclaration de revendication doit être déposée au plus tard avant le 1/02 de l'année qui suit celle de la récolte, et au moins dix jours ouvrés avant la première déclaration de transaction ou de conditionnement

Actions	N° rev.	N° facture	Date	Année	Produit	Etat	Volume	Surface	Dossier complet	Observations	A/P
	558		03/12/2025	2025	Corbières Rouge # 1R493	En attente	0.01	0.0001			P

Affichage de l'élément 1 à 1 sur 1 éléments Aucune ligne sélectionnée

Volume : 0.01 hl - Surface : 0.0001 ha // Saisies en ligne : **Brouillon** - **En attente** - **Dossier complet à valider** // Saisies ODG : **Saisie ODG en brouillon** - Dossier validé par l'ODG - Dossier validé et complet

## 4- Déclaration de conditionnement, transaction

1

**Les déclarations de conditionnement et transaction pour l'AOP Corbières sont à faire sur le logiciel. Pour Boutenac, je dois les envoyer directement à LRO, toute déclaration sur le logiciel ne sera pas prise en compte.**

En AOP Corbières, pour les déclarations de conditionnement et transaction : je sélectionne l'onglet correspondant à ma déclaration. Je clique sur AJOUTER. Je complète et j'enregistre. Mes déclarations seront consultables sur mon espace. Si j'imprime ma déclaration, je reçois un accusé de dépôt.

Vous êtes connecté en tant que : **Test 1 - Cave particulière ( 1100000010 )** [Se déconnecter](#)

**CORBIÈRES** **CRU BOUTENAC**

MON COMPTE | MON IDENTIFICATION | MON PARCELLAIRE | MES DÉCLARATIONS DE RÉCOLTE | MES REVENDICATIONS | **MES CONDITIONNEMENTS & TRANSACTION** | MES REPLIS & DÉCLASSEMENTS

Recherche de Conditionnements & Transactions vrac

Type de déclaration :  Millésime : 2025 Stade proc. : Tous

Type vin/App. :  Validé : Tous Conformité : Tous

Date du :  au :  N° :  N° lot/contrat :

Actions : N° Date Millésime Produit N° cuve Volume Type decl. N° lot / contrat Export CL Date opér./retir.

Aucun élément à afficher

Affichage de l'élément 0 à 0 sur 0 élément (filtré de 180 éléments au total) Aucune ligne sélectionnée

**Conditionnement / Transaction vrac : (Ajout)**

Année récolte : 2025

Date de la déclaration :

Lieu de logement :

Produit :

N° cuve :

Volume :

Type de déclaration : **Conditionnement**

N° lot :

Cuvée :

Date de conditionnement :

Prestataire de conditionnement :

Type de conditionnement :

Date de commercialisation :

Caractéristiques :

Labo. d'analyse :

Analyse :  Aucun fichier choisi

Autre document :  Aucun fichier choisi

Autres observations :

**Je choisis le type de déclaration : conditionnement, transaction entre opérateurs et vrac export. Selon mon choix, les informations à compléter seront différentes. Je clique sur enregistrer en bas.**

[CONTACT](#)

Tous droits réservés Syndicat général de l'AOC Corbières (slaplaza@aoc-corbieres.com)

## 5– Déclaration de repli et déclassement

1

Pour les déclarations de repli et déclassement :

Je sélectionne l'onglet correspondant à ma déclaration. Je clique sur AJOUTER. Je complète et j'enregistre.

Mes déclarations seront consultables sur mon espace.

**CORBIÈRES CEG-BOUTENAC**

Vous êtes connecté en tant que : **Test 1 - Cave particulière ( 1100000010 )** [Se déconnecter](#)

**MES REPLIS & DÉCLASSEMENTS**

Recherche de Conditionnements & Transactions vrac

Type de déclaration :  Millésime : 2025 Stade proc. : Tous

Type vin/App. :  Validé : Tous Conformité : Tous

Date du :  au :  N° :  N° lot/contrat :

[EFFAC. RECH.](#) [RECHERCHER](#)

[AJOUTER](#) [EXCEL](#) [IMPORTER](#)

Aucun élément à afficher

Affichage de l'élément 0 à 0 sur 0 élément (filtré de 180 éléments au total) Aucune ligne sélectionnée

**Transfert : (Ajout)**

Année récolte : 2025 Date du transfert : 03/12/2025

Produit Origine :

Volume D.R. :  Vol. Revendiq. :

Produit Destination :

N° cuve / lot :

Volume :

Commentaires :

[RETOUR](#) [ENREGISTRER](#)

**Je choisis le produit de destination. Je clique sur enregistrer.**

[CONTACT](#) Tous droits réservés Syndicat général de l'AOC Corbières (slaplaza@aoc-corbieres.com) [PLAN DU SITE](#)

**CORBIÈRES**  
DÉFRICHEURS DE SAVEURS

CRU  
BOUTENAC

**Merci**  
**de votre attention**